

## ส่วนที่ ๑

### ข้อมูลทั่วไป

#### ๑. ที่ตั้ง

สำนักงานเขตพื้นที่การศึกษาประถมศึกษาสุรินทร์ เขต ๓ ตั้งอยู่ภายในบริเวณโรงเรียนปราสาท ถนนโชคชัย-เดชอุดม ตำบลก้งแอน อำเภอปราสาท จังหวัดสุรินทร์ ระยะทางห่างจากจังหวัดสุรินทร์ ประมาณ ๓๐ กิโลเมตร ตามเส้นทางหมายเลข ๒๑๔ (สุรินทร์-ช่องจอม) รับผิดชอบการจัดการศึกษาระดับ การศึกษาขั้นพื้นฐานในเขตท้องที่ ๖ อำเภอ ได้แก่ อำเภอปราสาท อำเภอสังขะ อำเภอกาบเชิง อำเภอบัวเขต อำเภอศรีณรงค์ อำเภอพนมดงรัก

#### ๒. อาณาเขต

ทิศเหนือ	ติดต่อกับ อำเภอลำดวน อำเภอเมือง จังหวัดสุรินทร์
ทิศใต้	ติดต่อกับ ราชอาณาจักรกัมพูชา
ทิศตะวันออก	ติดต่อกับ อำเภอปรางค์กู๋ อำเภอชุมพูนธ์ และอำเภอภูสิงห์ จังหวัดศรีสะเกษ
ทิศตะวันตก	ติดต่อกับ อำเภอบ้านกรวด อำเภอประโคนชัย และอำเภอพลับพลาไชย จังหวัดบุรีรัมย์

#### ๓. การติดต่อสื่อสาร

สำนักงานเขตพื้นที่การศึกษาประถมศึกษาสุรินทร์ เขต ๓ เน้นการนำระบบเทคโนโลยี สารสนเทศมาใช้ในการบริหารจัดการศึกษา โดยมีเว็บไซต์หลัก คือ [www.surin.go.th](http://www.surin.go.th) สำหรับหมายเลข โทรศัพท์ที่ใช้ในการติดต่อ มีดังนี้

- หน้าห้องผู้อำนวยการ	๐ ๔๔๕๕ ๒๓๔๗
- กลุ่มผู้อำนวยการ	๐ ๔๔๕๕ ๑๓๓๓
- กลุ่มนโยบายและแผน	๐ ๔๔๕๕ ๒๓๕๐
- กลุ่มส่งเสริมการศึกษาทางไกล เทคโนโลยีสารสนเทศ และการสื่อสาร	๐ ๔๔๕๕ ๒๓๕๐
- กลุ่มบริหารงานการเงินและสินทรัพย์	๐ ๔๔๕๕ ๑๓๗๔
- กลุ่มบริหารงานบุคคล	๐ ๔๔๕๕ ๒๓๕๑
- กลุ่มพัฒนาครูและบุคลากรทางการศึกษา	๐ ๔๔๕๕ ๒๓๕๑
- กลุ่มนิเทศ ติดตาม และประเมินผลการจัดการศึกษา	๐ ๔๔๕๕ ๒๓๕๒
- กลุ่มส่งเสริมการจัดการศึกษา	๐ ๔๔๕๕ ๒๓๔๗
- หน่วยตรวจสอบภายใน	๐ ๔๔๕๕ ๑๓๗๔

#### ๔. แผนที่จังหวัดสุรินทร์



#### ๕. การแบ่งส่วนราชการ

สำนักงานเขตพื้นที่การศึกษาประถมศึกษาสุรินทร์ เขต ๓ ประกอบไปด้วย อำเภอ ๖ อำเภอ คือ อำเภอปราสาท อำเภอสังขะ อำเภอกาบเชิง อำเภอบัวเชด อำเภอศรีณรงค์ และอำเภอพนมดงรัก แบ่งส่วนราชการตามโครงสร้างและอำนาจหน้าที่ ตามแผนภาพ ดังนี้

แผนภูมิโครงสร้างการแบ่งส่วนราชการ  
สำนักงานเขตพื้นที่การศึกษาประถมศึกษาสุรินทร์ เขต ๓

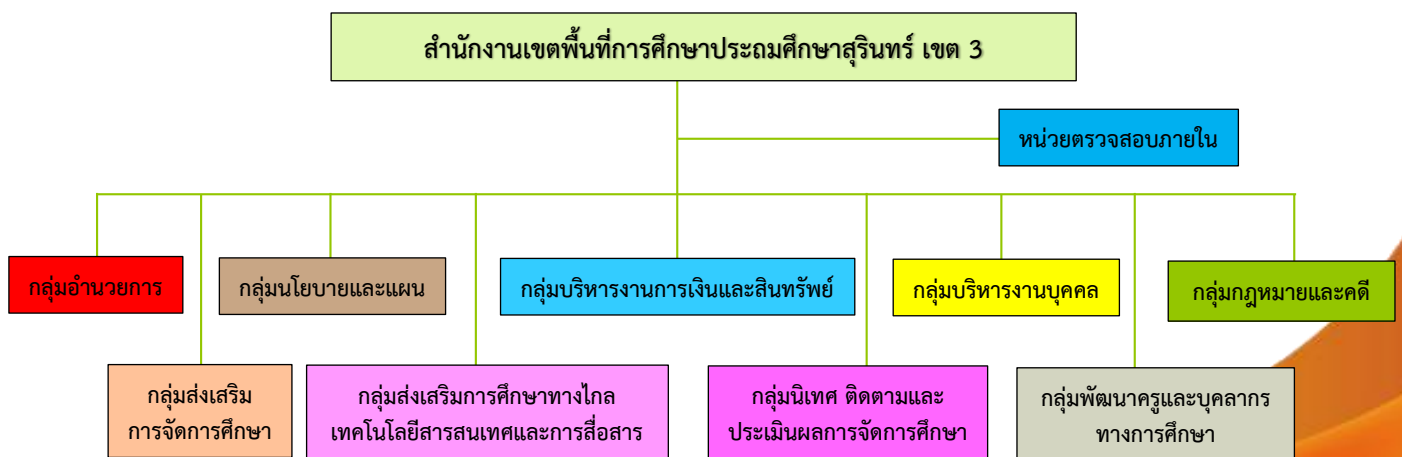

สำนักงานเขตพื้นที่การศึกษาประถมศึกษาสุรินทร์ เขต ๓ กำหนดให้มีส่วนราชการการบริหารจัดการศึกษา โดยแบ่งพื้นที่การบริหารจัดการเขตพื้นที่การศึกษาออกเป็นเขตพัฒนาการศึกษาให้สถานศึกษาที่ตั้งอยู่ในท้องที่อำเภอเดียวกันรวมเป็นเขตบริหารการศึกษาร่วมกัน เขตพัฒนาการศึกษาของสำนักงานเขตพื้นที่การศึกษาประถมศึกษาสุรินทร์ เขต ๓ มีจำนวน ๖ เขต ๒๓ เครือข่ายการจัดการศึกษา ดังต่อไปนี้

- |                             |                     |                   |
|-----------------------------|---------------------|-------------------|
| ๑) เขตพัฒนาการศึกษาปราสาท   | มีจำนวน ๘ เครือข่าย | จำนวน ๗๕ โรงเรียน |
| ๒) เขตพัฒนาการศึกษาสังขะ    | มีจำนวน ๖ เครือข่าย | จำนวน ๖๔ โรงเรียน |
| ๓) เขตพัฒนาการศึกษากาบเชิง  | มีจำนวน ๓ เครือข่าย | จำนวน ๒๘ โรงเรียน |
| ๔) เขตพัฒนาการศึกษาบัวเชด   | มีจำนวน ๒ เครือข่าย | จำนวน ๒๒ โรงเรียน |
| ๕) เขตพัฒนาการศึกษาศรีณรงค์ | มีจำนวน ๒ เครือข่าย | จำนวน ๒๗ โรงเรียน |
| ๖) เขตพัฒนาการศึกษาพนมดงรัก | มีจำนวน ๒ เครือข่าย | จำนวน ๑๗ โรงเรียน |

การบริหารจัดการศึกษาของเขตพัฒนาการศึกษา มีคณะกรรมการบริหารเขตพัฒนาการศึกษา ประกอบด้วย ผู้อำนวยการเขตพัฒนาการศึกษาเป็นประธานกรรมการ ประธานเครือข่ายการจัดการศึกษาในเขตพัฒนาการศึกษาที่ได้รับการมอบหมายหนึ่งคนเป็นรองประธานกรรมการ ผู้บริหารสถานศึกษาทุกโรงเรียนในเขตพัฒนาการศึกษาเป็นกรรมการ และศึกษานิเทศก์ที่ได้รับการมอบหมายให้รับผิดชอบสถานศึกษาในเขตพัฒนาการศึกษาเป็นกรรมการและเลขานุการ

เขตพัฒนาการศึกษา มีอำนาจหน้าที่ดังนี้

๑. กำหนดนโยบายและแผนเพื่อการพัฒนาการศึกษาของสถานศึกษาในเขตพัฒนาการศึกษา
๒. เสนอแนะการจัดตั้งและจัดสรรงบประมาณเพื่อการบริหารและการจัดการศึกษาในเขตพัฒนาการศึกษา
๓. กำกับ ดูแล ตรวจสอบ ติดตาม ประเมินผล และนิเทศการบริหาร และการจัดการศึกษาของสถานศึกษาในเขตพัฒนาการศึกษา ทั้งด้านวิชาการ งบประมาณ การบริหารงานบุคคล และการบริหารทั่วไป
๔. เสนอแนะแนวทางการบริหารและการจัดการศึกษาทั้งด้านวิชาการ งบประมาณ การบริหารงานบุคคล และการบริหารทั่วไปของสถานศึกษาในเขตพัฒนาการศึกษาต่อผู้อำนวยการสำนักงานเขตพื้นที่การศึกษาประถมศึกษาสุรินทร์ เขต ๓
๕. ประสานกับส่วนราชการ องค์กรปกครองส่วนท้องถิ่น หน่วยงานเอกชนและชุมชนเพื่อพัฒนาการศึกษาในเขตพัฒนาการศึกษา
๖. แต่งตั้งอนุกรรมการ คณะทำงานในการปฏิบัติงานของเขตพัฒนาการศึกษา
๗. ปฏิบัติงานอื่นตามที่ผู้อำนวยการสำนักงานเขตพื้นที่การศึกษาประถมศึกษาสุรินทร์ เขต ๓ มอบหมาย

## โครงสร้างการบริหารเขตพัฒนาการศึกษา



### ๖. อำนาจหน้าที่

สำนักงานเขตพื้นที่การศึกษาประถมศึกษาสุรินทร์ เขต ๓ มีอำนาจหน้าที่ตามข้อ ๖ แห่งกฎกระทรวงกำหนดหลักเกณฑ์การแบ่งส่วนราชการภายในสำนักงานเขตพื้นที่การศึกษาประถมศึกษาสุรินทร์ เขต ๓ พ.ศ. ๒๕๔๖ มีอำนาจหน้าที่ดังต่อไปนี้

๑. จัดทำนโยบาย แผนพัฒนา และมาตรฐานการศึกษาของเขตพื้นที่การศึกษาให้สอดคล้องกับนโยบายมาตรฐานการศึกษา แผนการศึกษา แผนพัฒนาการศึกษาขั้นพื้นฐาน และความต้องการของท้องถิ่น

๒. วิเคราะห์การจัดตั้งงบประมาณ เงินอุดหนุนทั่วไปของสถานศึกษา และหน่วยงานในเขตพื้นที่การศึกษา และแจ้งการจัดสรรงบประมาณที่ได้รับให้หน่วยงานข้างต้นรับทราบ รวมทั้งกำกับตรวจสอบ ติดตามการใช้จ่ายงบประมาณของหน่วยงานดังกล่าว

๓. ประสาน ส่งเสริม สนับสนุนและพัฒนาหลักสูตรร่วมกับสถานศึกษาในเขตพื้นที่การศึกษา

๔. กำกับ ดูแล ติดตาม และประเมินผลสถานศึกษาขั้นพื้นฐาน และในเขตพื้นที่การศึกษา

๕. ศึกษา วิเคราะห์ วิจัย และรวบรวมข้อมูลสารสนเทศด้านการศึกษาในเขตพื้นที่การศึกษา

๖. ประสานการระดมทรัพยากรต่างๆ รวมทั้งทรัพยากรบุคคลเพื่อส่งเสริม สนับสนุนการจัดและพัฒนาการศึกษาในเขตพื้นที่การศึกษา

๗. จัดระบบประกันคุณภาพการศึกษา และประเมินผลสถานศึกษาในเขตพื้นที่การศึกษา

๘. ประสาน ส่งเสริม สนับสนุน การจัดการศึกษาขององค์กรปกครองส่วนท้องถิ่น รวมทั้งบุคคล องค์กรชุมชน องค์กรวิชาชีพ สถาบันศาสนา สถานประกอบการและสถาบันอื่นที่จัดรูปแบบหลากหลายในเขตพื้นที่การศึกษา

๙. ดำเนินการและประสาน ส่งเสริม สนับสนุน สนับสนุนการวิจัยและพัฒนาการศึกษาในเขตพื้นที่การศึกษา

๑๐. ประสาน ส่งเสริม ดำเนินงานของคณะอนุกรรมการและคณะทำงานด้านการศึกษา

๑๑. ประสานการปฏิบัติราชการทั่วไปกับองค์กรหรือหน่วยงานต่างๆ ทั้งภาครัฐ ภาคเอกชน และองค์กรปกครองส่วนท้องถิ่น ในฐานะสำนักงานผู้แทนกระทรวงศึกษาธิการในเขตพื้นที่การศึกษา

๑๒. ปฏิบัติหน้าที่อื่นเกี่ยวกับกิจกรรมภายในเขตพื้นที่การศึกษาที่มีได้ระบุให้เป็นอำนาจหน้าที่ของหน่วยงานได้โดยเฉพาะ หรือปฏิบัติงานอื่นตามที่ได้รับมอบหมาย

**๗. ผู้บริหารสำนักงานเขตพื้นที่การศึกษาประถมศึกษาสุรินทร์ เขต ๓**

- |                         |                           |
|-------------------------|---------------------------|
| ๑. นางภานิชา อินทร์ช้าง | ผอ.สพป.สุรินทร์ เขต ๓     |
| ๒. นายฉลาด สาโยธา       | รอง ผอ.สพป.สุรินทร์ เขต ๓ |
| ๓. นายพิชิต หอมนวล      | รอง ผอ.สพป.สุรินทร์ เขต ๓ |
| ๔. นายทวีสิทธิ์ มั่นจิต | รอง ผอ.สพป.สุรินทร์ เขต ๓ |
| ๕. นายธรรมบุญ ขวัญรัมย์ | รอง ผอ.สพป.สุรินทร์ เขต ๓ |

**๘. ผู้อำนวยการกลุ่ม/ผู้อำนวยการหน่วย สำนักงานเขตพื้นที่การศึกษาประถมศึกษาสุรินทร์ เขต ๓**

- |                           |   |
|---------------------------|---|
| ๑. นายวีรวัฒน์ พรหมบุตร   | ผู้อำนวยการกลุ่มผู้อำนวยการ   |
| ๒. นายมนตรี ประไวย์       | ผู้อำนวยการกลุ่มนโยบายและแผน  |
| ๓. นางพิกุล ธงไชย         | ผู้อำนวยการกลุ่มบริหารงานการเงินและสินทรัพย์  |
| ๔. นายพิศาล ฉันททอง       | ผู้อำนวยการกลุ่มบริหารงานบุคคล<br>และปฏิบัติหน้าที่ในตำแหน่งผู้อำนวยการกลุ่มพัฒนาครู<br>และบุคลากรทางการศึกษา |
| ๕. นายนพพล พลอาสา         | ผู้อำนวยการกลุ่มนิเทศ ติดตาม และประเมินผล<br>การจัดการศึกษา   |
| ๖. นางอรทัย ศรีฤทธิไกร    | ผู้อำนวยการกลุ่มส่งเสริมการจัดการศึกษา  |
| ๗. นายเทพฤทธิ์ ศรีฤทธิไกร | ปฏิบัติหน้าที่ผู้อำนวยการกลุ่มส่งเสริมการศึกษาทางไกล<br>เทคโนโลยีสารสนเทศและการสื่อสาร                        |
| ๘. นางสาวกาญจนา ไบพลูทอง  | นักวิชาการตรวจสอบภายในชำนาญการ<br>ปฏิบัติหน้าที่ในตำแหน่งผู้อำนวยการหน่วยตรวจสอบ<br>ภายใน                     |
| ๙. นางมนพัทธ์ รุ่งเช้า    | นิติกร ชำนาญการพิเศษ ปฏิบัติหน้าที่ในตำแหน่ง<br>ผู้อำนวยการกลุ่มกฎหมายและคดี                                  |

## ข้อมูลพื้นฐานทางการศึกษา

### ๑. ข้อมูลพื้นฐานทางการศึกษาของสำนักงานเขตพื้นที่การศึกษาประถมศึกษาสุรินทร์ เขต ๓

#### ๑.๑ จำนวนโรงเรียนจำแนกตามระดับชั้นที่จัดการศึกษา

ระดับชั้นที่จัดการศึกษา	จำนวนโรงเรียน
อนุบาล ๑ (๓ ขวบ) ถึงชั้นประถมศึกษาปีที่ ๖	๑๗
อนุบาล ๒ ถึงชั้นประถมศึกษาปีที่ ๖	๒๑๔
อนุบาล ๑ (๓ ขวบ) ถึงชั้นมัธยมศึกษาปีที่ ๓	๒
อนุบาล ๒ ถึงชั้นมัธยมศึกษาปีที่ ๓	๗๘
อนุบาล ๒ ถึงชั้นมัธยมศึกษาปีที่ ๖	๓

ที่มา : ข้อมูลพื้นฐานทางการศึกษา ปีการศึกษา ๒๕๖๑ (๑๐ มิถุนายน ๒๕๖๑)

#### ๑.๒ จำนวนโรงเรียนจำแนกขนาดตามจำนวนนักเรียน

ขนาด (จำนวนนักเรียน)	จำนวนโรงเรียน
ขนาดที่ ๑ (นักเรียน ๑๒๐ คนลงมา)	๖๑
ขนาดที่ ๒ (นักเรียน ๑๒๑-๒๐๐ คน)	๖๕
ขนาดที่ ๓ (นักเรียน ๒๐๐-๓๐๐ คน)	๕๗
ขนาดที่ ๔ (นักเรียน ๓๐๑-๔๙๙ คน)	๔๔
ขนาดที่ ๕ (นักเรียน ๕๐๐-๑,๔๙๙ คน)	๕
ขนาดที่ ๖ (นักเรียน ๑,๕๐๐-๒,๔๙๙ คน)	๑
ขนาดที่ ๗ (นักเรียน ๒,๕๐๐ คนขึ้นไป)	๐
<b>รวม</b>	<b>๒๓๓</b>

ที่มา : ข้อมูลพื้นฐานทางการศึกษา ปีการศึกษา ๒๕๖๑ (๑๐ มิถุนายน ๒๕๖๑)

๑.๓ จำนวนโรงเรียนขนาดเล็ก

ขนาด (จำนวนนักเรียน)	จำนวนโรงเรียน
ไม่มีนักเรียน	๐
นักเรียน ๑-๒๐ คน	๐
นักเรียน ๒๑-๔๐ คน	๐
นักเรียน ๔๑-๖๐ คน	๘
นักเรียน ๖๑-๘๐ คน	๑๓
นักเรียน ๘๑-๑๐๐ คน	๒๕
นักเรียน ๑๐๑-๑๒๐ คน	๑๕
<b>รวม</b>	<b>๖๑</b>

ที่มา : ข้อมูลพื้นฐานทางการศึกษา ปีการศึกษา ๒๕๖๑ (๑๐ มิถุนายน ๒๕๖๑)

๑.๔ ข้อมูลจำนวนนักเรียน ห้องเรียน ครู และอัตราส่วน ห้องเรียน : นักเรียน ปีการศึกษา ๒๕๖๑

๑.๔.๑ ตาราง แสดงจำนวนโรงเรียน นักเรียน และครูในสังกัด จำแนกรายอำเภอ

ที่	อำเภอ	จำนวน รร.	จำนวนนักเรียน			จำนวน ห้องเรียน	จำนวนครู			อัตราส่วน	
			ชาย	หญิง	รวม		ชาย	หญิง	รวม	ห้อง: นร.	ครู: นร.
๑	ปราสาท	๗๕	๘,๐๕๙	๗,๗๒๑	๑๕,๗๘๐	๘๐๗	๒๙๓	๕๗๔	๘๖๗	๑:๒๒	๑:๑๘
๒	สังขะ	๖๔	๗,๔๖๗	๖,๘๗๔	๑๔,๓๔๑	๗๑๓	๒๗๒	๕๕๐	๘๒๒	๓:๖๗	๓:๓๕
๓	กาบเชิง	๒๘	๓,๗๑๐	๓,๓๖๑	๗,๐๗๑	๓๔๗	๑๔๔	๒๕๓	๓๙๗	๒:๔๙	๕:๘๙
๔	บัวเชด	๒๒	๒,๔๖๐	๒,๒๙๐	๔,๗๕๐	๒๔๘	๙๙	๑๗๗	๒๗๖	๓:๖๕	๕:๘๖
๕	ศรีณรงค์	๒๗	๒,๗๖๗	๒,๖๘๓	๕,๔๕๐	๒๙๒	๑๑๔	๒๐๙	๓๒๓	๑:๒๑	๑:๑๗
๖	พนมดงรัก	๑๗	๒,๒๔๒	๒,๑๑๒	๔,๓๕๔	๒๐๖	๙๒	๑๔๙	๒๔๑	๒:๔๙	๑:๑๘
	<b>รวม</b>	<b>๒๓๓</b>	<b>๒๖,๗๐๕</b>	<b>๒๕,๐๔๑</b>	<b>๕๑,๗๔๖</b>	<b>๒,๖๑๓</b>	<b>๑,๐๑๔</b>	<b>๑,๙๑๒</b>	<b>๒,๙๒๖</b>	<b>๒:๔๕</b>	<b>๓:๕๓</b>

รูปกราฟแสดงจำนวนโรงเรียน นักเรียน จำแนกรายอำเภอ ปีการศึกษา ๒๕๖๑

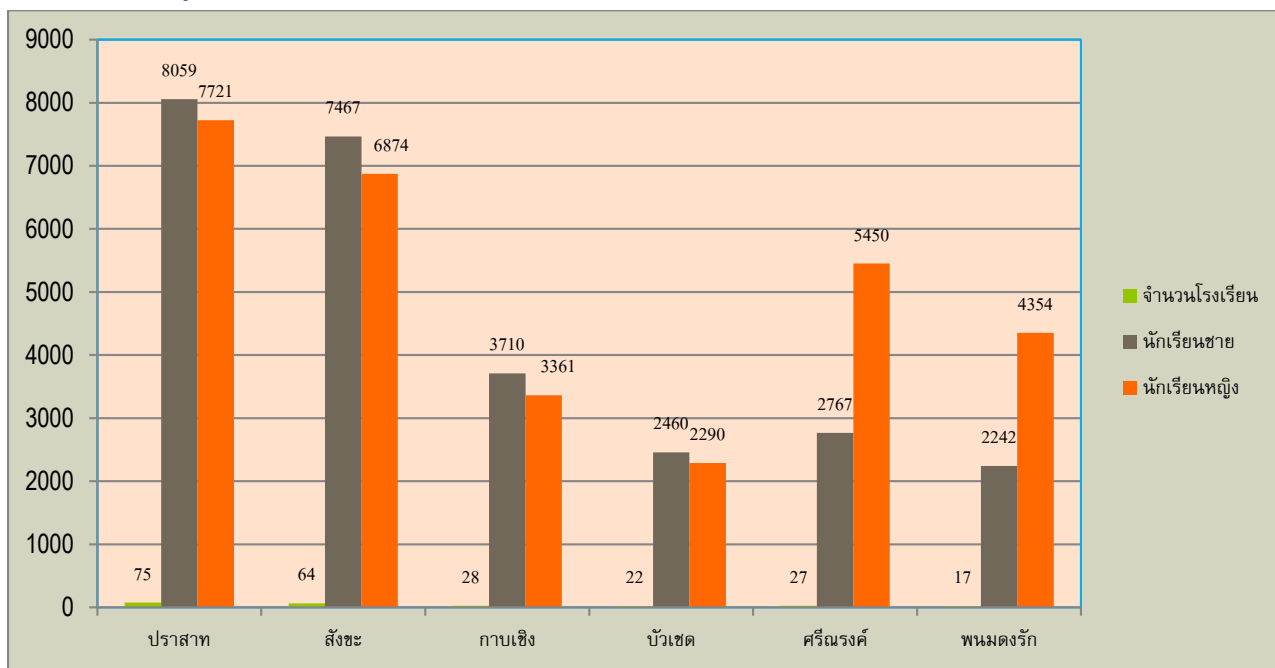

๑.๔.๒ ข้อมูลจำนวนนักเรียนและห้องเรียน จำแนกรายชั้น ปีการศึกษา ๒๕๖๑

ชั้น	จำนวน ห้องเรียน	จำนวนนักเรียน			อัตราส่วน ห้องเรียน : นักเรียน
		ชาย	หญิง	รวม	
<b>ระดับก่อนประถมศึกษา</b>					
อนุบาลปีที่ ๑	๑๗	๘๒	๑๐๖	๑๘๘	๑.๑๑
อนุบาลปีที่ ๒	๒๗๓	๒,๖๓๓	๒,๕๔๓	๕,๑๗๖	๑.๑๙
อนุบาลปีที่ ๓	๒๗๘	๒,๙๘๕	๒,๘๓๑	๕,๘๑๖	๑.๒๑
<b>รวมก่อนประถมศึกษา</b>	<b>๕๖๘</b>	<b>๕,๗๐๐</b>	<b>๕,๔๘๐</b>	<b>๑๑,๑๘๐</b>	<b>๓.๕๙</b>
<b>ระดับประถมศึกษา</b>					
ประถมศึกษาปีที่ ๑	๓๐๐	๓,๐๗๐	๒,๘๕๘	๕,๙๒๘	๔.๗๙
ประถมศึกษาปีที่ ๒	๒๘๕	๒,๘๑๒	๒,๖๙๑	๕,๕๐๓	๓.๕๘



รายงานผลการดำเนินงาน ปีงบประมาณ ๒๕๖๑ : ๙

ชั้น	จำนวน ห้องเรียน	จำนวนนักเรียน			อัตราส่วน ห้องเรียน : นักเรียน
		ชาย	หญิง	รวม	
ประถมศึกษาปีที่ ๓	๒๙๕	๒,๘๙๘	๒,๘๒๓	๕,๗๒๑	๕.๙๗
ประถมศึกษาปีที่ ๔	๒๘๐	๒,๗๗๔	๒,๖๖๔	๕,๔๓๘	๕.๙๗
ประถมศึกษาปีที่ ๕	๒๘๐	๒,๘๘๑	๒,๗๑๐	๕,๕๙๑	๑.๒๐
ประถมศึกษาปีที่ ๖	๒๘๓	๒,๘๑๔	๒,๖๙๒	๕,๕๐๖	๒.๓๙
<b>รวมประถมศึกษา</b>	๑,๑๓๘	๑๑,๑๖๗	๑๐,๘๙๙	๒๒,๐๖๖	๒.๓๙
<b>ระดับมัธยมศึกษาตอนต้น</b>					
มัธยมศึกษาปีที่ ๑	๑๐๕	๑,๓๔๓	๑,๐๑๓	๒,๓๕๖	๒.๔๕
มัธยมศึกษาปีที่ ๒	๑๐๔	๑,๒๓๕	๑,๐๕๖	๒,๒๙๑	๑.๒๒
มัธยมศึกษาปีที่ ๓	๑๐๒	๑,๑๑๙	๙๓๗	๒,๐๕๖	๑.๒๐
<b>รวมมัธยมศึกษาตอนต้น</b>	๓๑๑	๓,๖๙๗	๓,๐๐๖	๖,๗๐๓	๒.๔๓
<b>ระดับมัธยมศึกษาตอนปลาย (ทวิศึกษา)</b>					
มัธยมศึกษาปีที่ ๔	๓	๒๑	๕๐	๗๑	๓.๗๑
มัธยมศึกษาปีที่ ๕	๔	๑๕	๓๗	๕๒	๑.๑๓
มัธยมศึกษาปีที่ ๖	๔	๒๓	๓๐	๕๓	๔.๕๓
<b>ระดับมัธยมศึกษาตอนปลาย (ทวิศึกษา)</b>	๑๑	๕๙	๑๑๗	๑๗๖	๑.๑๖
<b>รวมทั้งสิ้น</b>	๒,๖๑๓	๒๖,๗๐๕	๒๕,๐๔๑	๕๑,๗๔๖	๕.๙๙

ที่มา : ข้อมูลพื้นฐานทางการศึกษา ปีการศึกษา ๒๕๖๑

รูปกราฟแสดงจำนวนนักเรียน ชาย-หญิง และห้องเรียน จำแนกรายชั้น ปีการศึกษา ๒๕๖๑

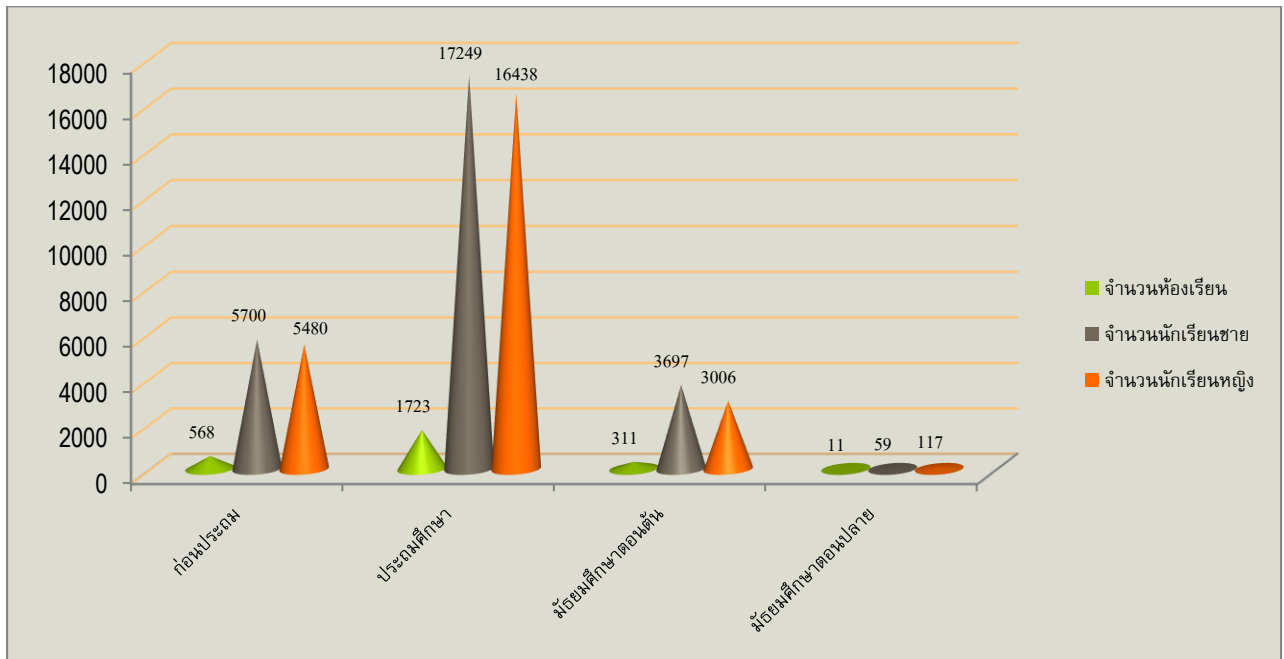

๑.๔.๓ จำนวนนักเรียนในสังกัด จำแนกตามระบบการศึกษา และรายอำเภอ

ที่	อำเภอ	ระดับการศึกษา				รวมทุกระดับ
		ก่อนประถม	ประถมศึกษา	มัธยมศึกษาตอนต้น	มัธยมศึกษาตอนปลาย (ทวิศึกษา)	
๑	ปราสาท	๓,๓๕๒	๑๐,๘๕๙	๑,๕๖๙	๐	๑๕,๗๘๐
๒	สังขะ	๓,๐๓๐	๙,๒๖๒	๒,๐๔๙	๐	๑๔,๓๔๑
๓	กาบเชิง	๑,๕๕๖	๔,๕๒๐	๙๙๕	๐	๗,๐๗๑
๔	บัวเขต	๑,๐๙๙	๓,๑๕๐	๔๕๘	๔๓	๔,๗๕๐
๕	ศรีณรงค์	๑,๑๙๔	๓,๑๘๘	๑,๐๐๐	๖๘	๕,๔๕๐
๖	พนมดงรัก	๙๔๙	๒,๗๐๘	๖๓๒	๖๕	๔,๓๕๔
	รวม	๑๑,๑๘๐	๓๓,๖๘๗	๖,๗๐๓	๑๗๖	๕๑,๗๔๖

ที่มา : ข้อมูลพื้นฐานทางการศึกษา ปีการศึกษา ๒๕๖๑ (๑๐ มิ.ย.๒๕๖๑)

รูปกราฟแสดงจำนวนนักเรียนในสังกัด จำแนกตามระบบการศึกษาและรายอำเภอ

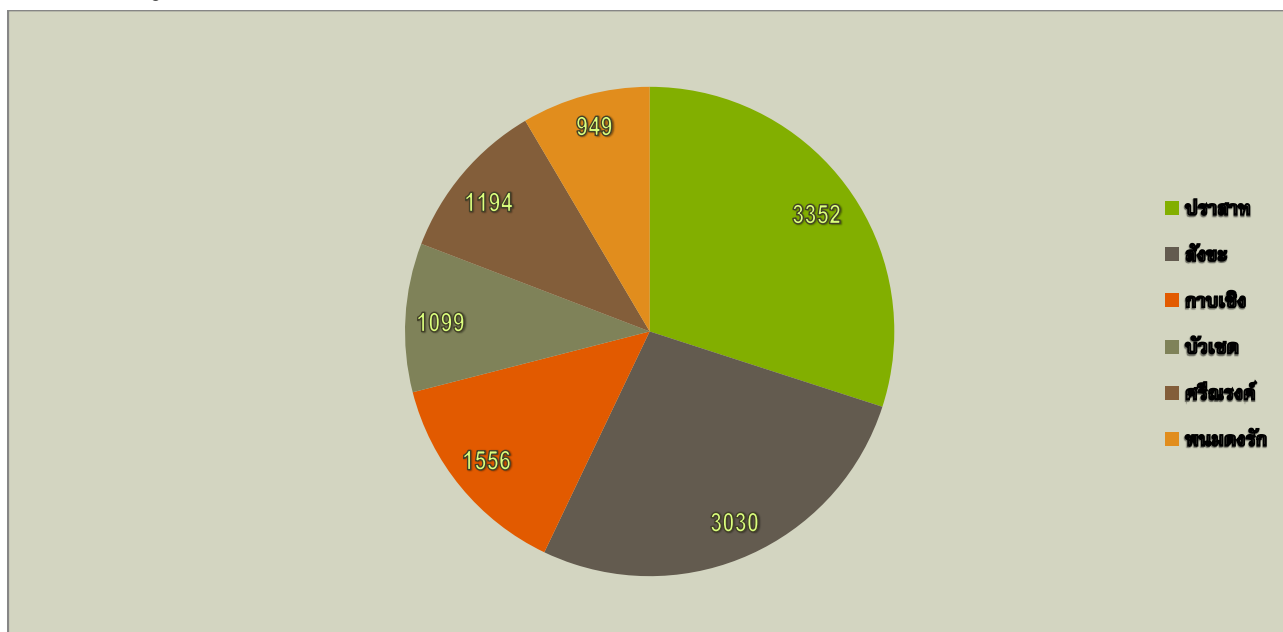

๑.๔.๔ จำนวนบุคลากรภายในเขตพื้นที่การศึกษา จำแนกตามตำแหน่งและกลุ่ม (ข้อมูล ๑๐ มิ.ย.)

๖๑)

ที่	กลุ่ม/หน่วย	บุคลากรภายในเขตพื้นที่การศึกษาสุรินทร์ เขต ๓					รวมทั้งสิ้น
		ผอ. / รอง ผอ.	ศึกษา-นิเทศก์	บุคลากรทางการศึกษา	ลูกจ้างประจำ	ลูกจ้างชั่วคราว	
๑	กลุ่มอำนวยการ			๖	๕	๖	๑๗
๒	กลุ่มนโยบายและแผน			๕			๕
๓	กลุ่มส่งเสริมการศึกษาทางไกลฯ			๑			๑
๔	กลุ่มบริหารงานการเงินและสินทรัพย์			๔		๕	๙
๕	กลุ่มบริหารงานบุคคล			๘		๑	๙
๖	กลุ่มพัฒนาครูและบุคลากรทางการศึกษา			๑			๑
๗	กลุ่มนิเทศ ติดตาม และประเมินผลการจัดการศึกษา		๑๘		๑		๑๙
๘	กลุ่มส่งเสริมการจัดการศึกษา			๘		๑	๙
	รวม	๕	๑๘	๓๕	๖	๑๓	๗๗

๑.๔.๕ แสดงจำนวนบุคลากร จำแนกตามประเภท

ที่	ประเภทบุคลากร	จำนวน (คน)
๑	ผู้อำนวยการสำนักงานเขตพื้นที่การศึกษา	๑
๒	รองผู้อำนวยการสำนักงานเขตพื้นที่การศึกษา	๔
๓	ผู้อำนวยการกลุ่ม/หน่วย	๘
๔	ศึกษานิเทศก์	๑๗
๕	บุคลากรทางการศึกษาตามมาตรา ๓๘ ค (๒)	๒๘
๖	ผู้อำนวยการสถานศึกษา	๒๐๔
๗	รองผู้อำนวยการสถานศึกษา	๓๖
๘	ข้าราชการครูสายผู้สอน	๒,๖๘๖
๙	พนักงานราชการ	๒๐๒
๑๐	ครูอัตราจ้าง	๙๒
๑๑	ลูกจ้างประจำ	๑๐๓
๑๒	ลูกจ้างชั่วคราว ปฏิบัติงานนันทนาการโรง	๘๘
๑๓	ลูกจ้างชั่วคราว ปฏิบัติงานพี่เลี้ยงเด็กพิการ	๗๖
รวม		๓,๕๔๕

ที่มา : ข้อมูลพื้นฐานทางการศึกษา ปีการศึกษา พ.ศ. ๒๕๖๑ (๑๐ มิ.ย.๒๕๖๑)

๒. ข้อมูลด้านคุณภาพ

๒.๑ ผลการประเมินคุณภาพการศึกษาขั้นพื้นฐานเพื่อการประกันคุณภาพผู้เรียน (NT)

ปีการศึกษา ๒๕๖๐ จำแนกตามความสามารถ

ความสามารถ	สพฐ.	สพป.สุรินทร์ เขต ๓	ผลต่างคะแนนเฉลี่ย ร้อยละ
ด้านภาษา	๕๑.๙๔	๕๒.๔๙	๐.๕๕
ด้านคำนวณ	๓๘.๓๘	๓๙.๓๕	๐.๙๗
ด้านเหตุผล	๔๔.๙๘	๔๕.๗๕	๐.๗๗
รวม	๔๕.๑๐	๔๕.๘๖	๐.๗๖

ที่มา : สรุปผลการประเมินคุณภาพการศึกษาขั้นพื้นฐานเพื่อการประกันคุณภาพผู้เรียน (NT)

๒.๒ ข้อมูลแสดงผลการเปรียบเทียบการประเมินคุณภาพการศึกษาขั้นพื้นฐาน เพื่อการประกันคุณภาพผู้เรียน ปีการศึกษา ๒๕๕๙ กับปีการศึกษา ๒๕๖๐

กลุ่มสาระการเรียนรู้	ปีการศึกษา ๒๕๕๙	ปีการศึกษา ๒๕๖๐	ผลต่างคะแนนเฉลี่ยร้อยละ
ความสามารถด้านภาษา	๕๐.๒๙	๕๒.๔๙	๒.๒๐
ความสามารถด้านคำนวณ	๓๗.๓๕	๓๙.๓๕	๒.๐๐
ความสามารถด้านเหตุผล	๕๒.๖๒	๔๕.๗๕	-๖.๘๗
รวม	๔๖.๗๕	๔๕.๘๖	-๐.๘๙

ที่มา: กลุ่มนิเทศติดตามและประเมินผลทางการศึกษาสำนักงานเขตพื้นที่การศึกษาประถมศึกษา สุรินทร์เขต ๓

๒.๓ ผลสัมฤทธิ์ทางการเรียนของนักเรียน ปีการศึกษา พ.ศ. ๒๕๕๘-๒๕๖๐ (O-NET) ของนักเรียนในระดับชั้นประถมศึกษาปีที่ ๖ และมัธยมศึกษาปีที่ ๓

กลุ่มสาระ	ประถมศึกษาปีที่ ๖				มัธยมศึกษาปีที่ ๓			
	๒๕๕๘	๒๕๕๙	๒๕๖๐	ค่าเฉลี่ย ๓ ปี	๒๕๕๘	๒๕๕๙	๒๕๖๐	ค่าเฉลี่ย ๓ ปี
ภาษาไทย	๔๗.๐๖	๕๑.๖๘	๔๔.๒๔	๔๗.๖๖	๔๐.๔๘	๔๒.๘๓	๔๓.๖๘	๔๑.๖๖
คณิตศาสตร์	๓๘.๘๑	๓๖.๔๖	๓๓.๙๘	๓๖.๔๒	๒๗.๐๗	๒๔.๑๕	๒๐.๗๐	๒๓.๙๗
วิทยาศาสตร์	๔๑.๐๘	๓๙.๕๗	๓๘.๑๑	๓๙.๕๙	๓๓.๕๑	๓๒.๕๕	๒๙.๗๙	๓๑.๙๕
ภาษาอังกฤษ	๓๒.๕๕	๒๘.๔๙	๓๐.๐๓	๓๐.๓๖	๒๕.๙๗	๒๖.๙๑	๒๖.๖๗	๒๖.๕๒
เฉลี่ยทุกกลุ่มสาระ	๓๙.๘๘	๓๙.๐๕	๓๖.๕๙	๓๘.๕๑	๓๑.๗๖	๓๑.๖๑	๓๐.๒๑	๓๑.๐๓

ที่มา : รายงานผลทดสอบทางการศึกษาระดับชาติขั้นพื้นฐาน (O-NET) ปีการศึกษา ๒๕๖๐ ของ สทศ.

รูปกราฟแสดงการเปรียบเทียบค่าเฉลี่ยผลสัมฤทธิ์ทางการเรียนของนักเรียน ปีการศึกษา พ.ศ. ๒๕๕๘-๒๕๖๐ (O-NET) ของนักเรียนในระดับชั้นประถมศึกษาปีที่ ๖ และมัธยมศึกษาปีที่ ๓



๒.๔ ข้อมูลแสดงผลสัมฤทธิ์ทางการเรียนของนักเรียน ปีการศึกษา พ.ศ. ๒๕๕๘-๒๕๖๐ (O-NET) ของนักเรียนในระดับชั้นมัธยมศึกษาปีที่ ๖ (ทวิศึกษา)

กลุ่มสาระ	ประถมศึกษาปีที่ ๖			
	๒๕๕๘	๒๕๕๙	๒๕๖๐	ค่าเฉลี่ย ๓ ปี
ภาษาไทย	๓๗.๘๔	๔๑.๒๐	๓๙.๘๗	๓๙.๖๔
คณิตศาสตร์	๑๙.๑๙	๑๗.๒๑	๑๕.๑๓	๑๗.๑๘
วิทยาศาสตร์	๒๙.๔๓	๒๖.๙๗	๒๔.๓๐	๒๖.๙๐
ภาษาอังกฤษ	๑๖.๖๘	๒๐.๕๒	๑๙.๖๗	๑๘.๙๖
สังคมศึกษา ศาสนา และวัฒนธรรม	๓๔.๘๗	๒๙.๑๓	๓๐.๓๘	๓๑.๔๖
เฉลี่ยทุกกลุ่มสาระ	๒๗.๖๐	๒๗.๐๑	๒๕.๙๓	๒๖.๘๕

ที่มา : รายงานผลทดสอบทางการศึกษาระดับชาตินักเรียน (O-NET) ปีการศึกษา ๒๕๖๐ ของ สทศ.

๒.๕ ข้อมูลเปรียบเทียบค่าเฉลี่ยร้อยละของผลการประเมินภาพรวมในระดับเขตพื้นที่การศึกษากับระดับประเทศ ปีการศึกษา ๒๕๖๐ (O-NET)

ชั้น	กลุ่มสาระการเรียนรู้	ผลการประเมิน	
		ระดับประเทศ	ระดับเขตพื้นที่ (สพป.สุรินทร์ เขต ๓)
ประถมศึกษาปีที่ ๖	ภาษาไทย	๔๖.๕๘	๔๔.๒๔
	คณิตศาสตร์	๓๗.๑๒	๓๓.๙๘
	วิทยาศาสตร์	๓๙.๑๒	๓๘.๑๑
	ภาษาอังกฤษ	๓๖.๓๔	๓๐.๐๓
เฉลี่ย (ป.๖)		๓๙.๗๙	๓๖.๕๙
มัธยมศึกษาปีที่ ๓	ภาษาไทย	๔๘.๒๙	๔๓.๖๘
	คณิตศาสตร์	๒๖.๓๐	๒๐.๗๐
	วิทยาศาสตร์	๓๒.๒๘	๒๙.๗๙
	ภาษาอังกฤษ	๓๐.๔๕	๒๖.๖๗
เฉลี่ย (ม.๖)		๓๔.๓๓	๓๐.๒๑
มัธยมศึกษาปีที่ ๖	ภาษาไทย	๔๙.๒๕	๓๙.๖๔
	คณิตศาสตร์	๒๔.๕๓	๑๗.๑๘
	วิทยาศาสตร์	๒๙.๓๗	๒๖.๙๐
	ภาษาอังกฤษ	๒๘.๓๑	๑๘.๙๖
เฉลี่ย (ม.๖)		๓๓.๒๓	๒๖.๘๕

รูปกราฟ แสดงการเปรียบเทียบค่าเฉลี่ยร้อยละของผลการประเมินภาพรวมในระดับเขตพื้นที่การศึกษา และระดับประเทศ ปีการศึกษา ๒๕๖๐ (O-NET)

