

## ส่วนที่ 1

### บทนำ

#### 1. ที่ตั้ง

สำนักงานเขตพื้นที่การศึกษาประถมศึกษาสุรินทร์ เขต 3 ตั้งอยู่ภายในบริเวณโรงเรียนปราสาท ถนนโชคชัย-เดชอุดม ตำบลก้งแอน อำเภอปราสาท จังหวัดสุรินทร์ ระยะทางห่างจากจังหวัดสุรินทร์ ประมาณ 30 กิโลเมตร ตามเส้นทางหมายเลข 214 (สุรินทร์-ช่องจอม) รับผิดชอบการจัดการศึกษาระดับ การศึกษาขั้นพื้นฐานในเขตท้องที่ 6 อำเภอ ได้แก่ อำเภอปราสาท อำเภอสังขะ อำเภอกาบเชิง อำเภอบัวเขต อำเภอศรีณรงค์ อำเภอพนมดงรัก

**ที่ตั้งทางภูมิศาสตร์** เขตพื้นที่การศึกษาประถมศึกษาสุรินทร์ เขต 3 ตั้งอยู่ระหว่าง เส้นละติจูด ที่ 14 องศา 19 ลิปดา 45 ลิปดาเหนือ และ 14 องศา 53 ลิปดา 56 ฟลิปดาเหนือ เส้นลองจิจูดที่ 103 องศา 13 ลิปดา 43 ฟลิปดา และ 104 องศา 3 ลิปดา 42 ฟลิปดาตะวันออก รวมพื้นที่ทั้งสิ้น 3,698.836 ตาราง กิโลเมตร

#### 2. อาณาเขต

ทิศเหนือ	ติดต่อกับ	อำเภอลำดวน อำเภอเมือง จังหวัดสุรินทร์
ทิศใต้	ติดต่อกับ	ราชอาณาจักรกัมพูชา
ทิศตะวันออก	ติดต่อกับ	อำเภอปรารังกู๋ อำเภอชูขันธุ์ และอำเภอภูสิงห์ จังหวัดศรีสะเกษ
ทิศตะวันตก	ติดต่อกับ	อำเภอบ้านกรวด อำเภอประโคนชัย และอำเภอลำปลายมาศ จังหวัดบุรีรัมย์

#### 3. การติดต่อสื่อสาร

สำนักงานเขตพื้นที่การศึกษาประถมศึกษาสุรินทร์ เขต 3 เน้นการนำระบบเทคโนโลยี สารสนเทศมาใช้ในการบริหารจัดการศึกษา โดยมีเว็บไซต์หลัก คือ [www.surin3.go.th](http://www.surin3.go.th) สำหรับหมายเลข โทรศัพท์ที่ใช้ในการติดต่อ มีดังนี้

- หน้าห้องผู้อำนวยการ	0 4455 2347	โทรสาร 0 4455 1374
- กลุ่มผู้อำนวยการ	0 4455 1333	โทรสาร 0 4455 2052
- กลุ่มนโยบายและแผน	0 4455 2350	
- กลุ่มส่งเสริมการศึกษาทางไกล เทคโนโลยีสารสนเทศ และการสื่อสาร	0 4455 2350	
- กลุ่มบริหารงานการเงินและสินทรัพย์	0 4455 1374	

- กลุ่มบริหารงานบุคคล	0 4455 2351
- กลุ่มพัฒนาครูและบุคลากรทางการศึกษา	0 4455 2351
- กลุ่มนิเทศ ติดตาม และประเมินผลการจัดการศึกษา	0 4455 2352
- กลุ่มส่งเสริมการจัดการศึกษา	0 4455 2349
- หน่วยตรวจสอบภายใน	0 4455 1374

#### 4. เส้นทางคมนาคม

มีเส้นทางคมนาคมทางรถยนต์ที่สำคัญ 2 เส้นทาง ดังนี้

1. ถนนโชคชัย-เดชอุดม (ทางหลวงแผ่นดิน หมายเลข 24) ผ่านเขตพื้นที่บริการเป็นระยะทางประมาณ 100 กิโลเมตร และอยู่ห่างจากกรุงเทพมหานคร ประมาณ 450 กิโลเมตร
2. ถนนสุรินทร์-ช่องจอม (ทางหลวงแผ่นดิน หมายเลข 214) ผ่านเขตพื้นที่บริการเป็นระยะทางประมาณ 60 กิโลเมตร

#### 5. แผนที่จังหวัดสุรินทร์

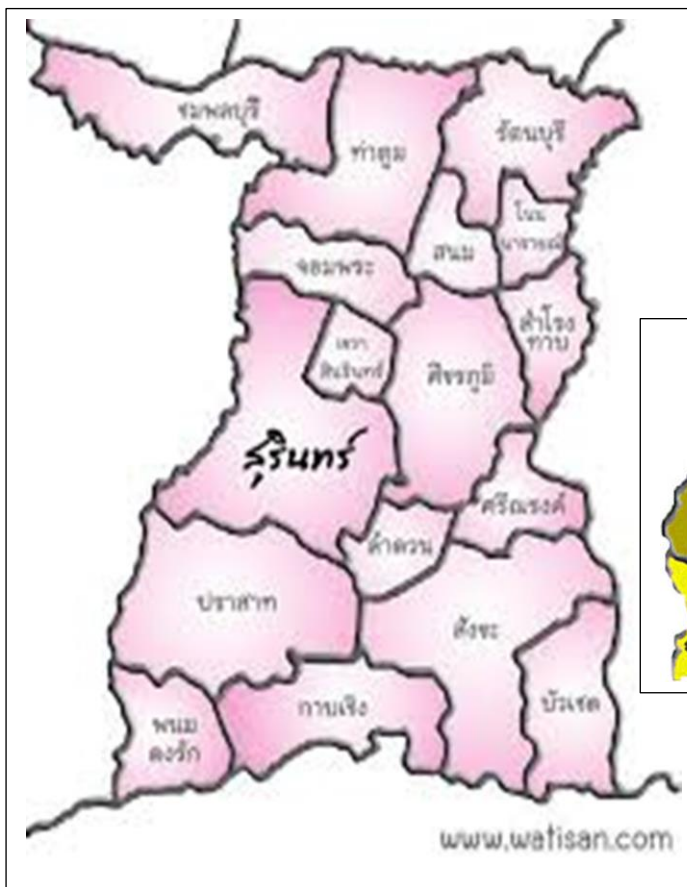

## 6. การแบ่งส่วนราชการ

6.1 สำนักงานเขตพื้นที่การศึกษาประถมศึกษาสุรินทร์ เขต 3 จัดตั้งตามมาตรา 37 แห่งพระราชบัญญัติการศึกษาแห่งชาติ พ.ศ. 2542 และที่แก้ไขเพิ่มเติม (ฉบับที่ 2) พ.ศ. 2545 ตามมาตรา 34 (1) และมาตรา 37 แห่งพระราชบัญญัติระเบียบบริหารราชการกระทรวงศึกษาธิการ พ.ศ. 2546 และตามข้อ 3 และข้อ 6 แห่งกฎกระทรวงกำหนดหลักเกณฑ์การแบ่งส่วนราชการภายในเขตพื้นที่การศึกษา พ.ศ. 2546 ข้อ 3 และข้อ 6 รวมทั้งตามประกาศกระทรวงศึกษาธิการ ที่ได้ประกาศจัดตั้งสำนักงานเขตพื้นที่การศึกษา จำนวน 225 เขต สำนักงานเขตพื้นที่การศึกษาประถมศึกษาสุรินทร์ เขต 3 ประกอบไปด้วย อำเภอ 6 อำเภอ คือ อำเภอปราสาท อำเภอสังขะ อำเภอกาบเชิง อำเภอบัวเขต อำเภอศรีณรงค์ และอำเภอพนมดงรัก แบ่งส่วนราชการตามโครงสร้างและอำนาจหน้าที่ ตามแผนภาพ ที่ 1 ดังนี้

### แผนภูมิโครงสร้างการแบ่งส่วนราชการ สำนักงานเขตพื้นที่การศึกษาประถมศึกษาสุรินทร์ เขต 3

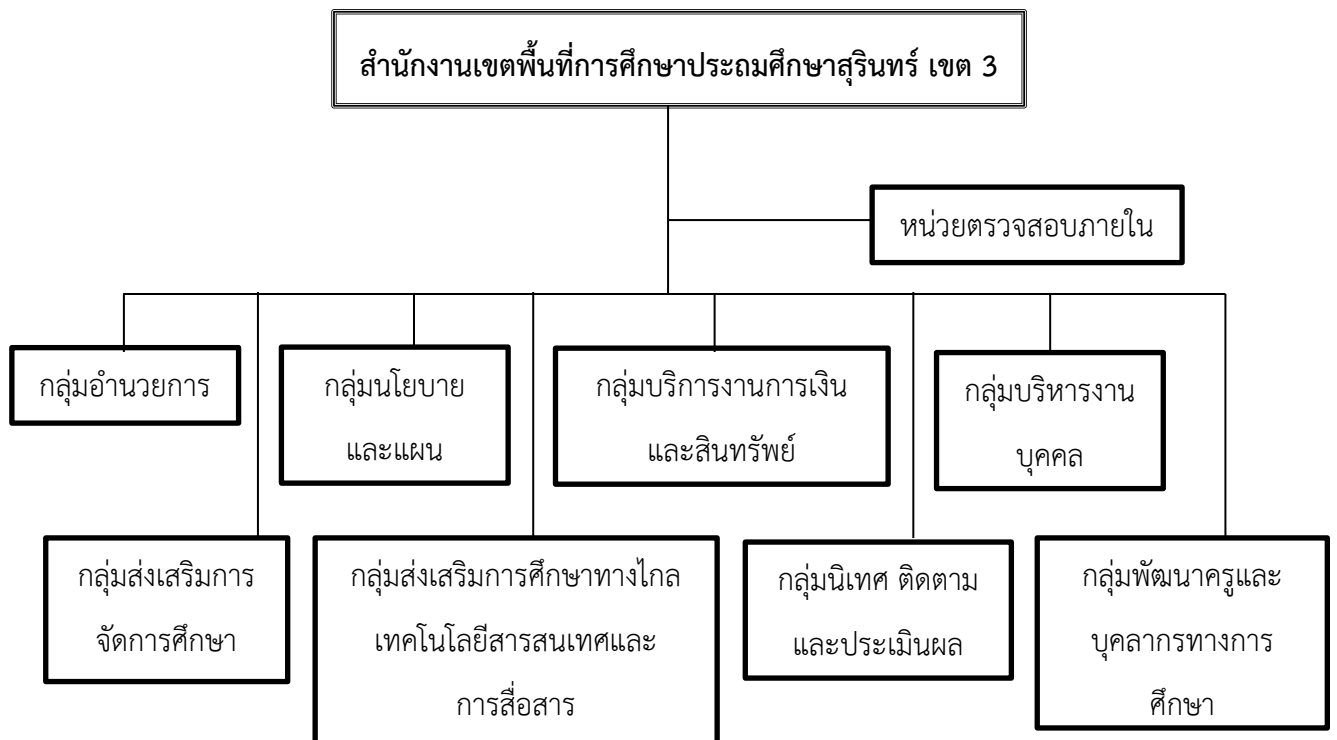

แผนภูมิที่ 1 แสดงโครงสร้างการแบ่งส่วนราชการ

6.2 สำนักงานเขตพื้นที่การศึกษาประถมศึกษาสุรินทร์ เขต 3 กำหนดให้มีส่วนราชการ การบริหารจัดการศึกษา โดยแบ่งพื้นที่การบริหารจัดการเขตพื้นที่การศึกษาออกเป็นเขตพัฒนาการศึกษา ให้สถานศึกษาที่ตั้งอยู่ในท้องที่อำเภอเดียวกันรวมเป็นเขตบริหารการศึกษาร่วมกัน เขตพัฒนาการศึกษาของ สำนักงานเขตพื้นที่การศึกษาประถมศึกษาสุรินทร์ เขต 3 มีจำนวน 6 เขต 23 เครือข่ายการจัดการศึกษา ดังต่อไปนี้

- |                             |                     |                   |
|-----------------------------|---------------------|-------------------|
| 1) เขตพัฒนาการศึกษาปราสาท   | มีจำนวน 8 เครือข่าย | จำนวน 75 โรงเรียน |
| 2) เขตพัฒนาการศึกษาสังขะ    | มีจำนวน 6 เครือข่าย | จำนวน 64 โรงเรียน |
| 3) เขตพัฒนาการศึกษากาบเชิง  | มีจำนวน 3 เครือข่าย | จำนวน 28 โรงเรียน |
| 4) เขตพัฒนาการศึกษาบัวเชด   | มีจำนวน 2 เครือข่าย | จำนวน 22 โรงเรียน |
| 5) เขตพัฒนาการศึกษาศรีณรงค์ | มีจำนวน 2 เครือข่าย | จำนวน 27 โรงเรียน |
| 6) เขตพัฒนาการศึกษาพนมดงรัก | มีจำนวน 2 เครือข่าย | จำนวน 17 โรงเรียน |

การบริหารจัดการศึกษาของเขตพัฒนาการศึกษา มีคณะกรรมการบริหารเขตพัฒนาการศึกษา ประกอบด้วย ผู้อำนวยการเขตพัฒนาการศึกษาเป็นประธานกรรมการ ประธานเครือข่ายการจัดการศึกษาใน เขตพัฒนาการศึกษาที่ได้รับการมอบหมายหนึ่งคนเป็นรองประธานกรรมการ ผู้บริหารสถานศึกษาทุกโรงเรียน ในเขตพัฒนาการศึกษาเป็นกรรมการ และศึกษานิเทศก์ที่ได้รับมอบหมายให้รับผิดชอบสถานศึกษาในเขต พัฒนาการศึกษาเป็นกรรมการและเลขานุการ

เขตพัฒนาการศึกษา มีอำนาจหน้าที่ดังนี้

1. กำหนดนโยบายและแผนเพื่อการพัฒนาการศึกษาของสถานศึกษาในเขตพัฒนาการศึกษา
2. เสนอแนะการจัดตั้งและจัดสรรงบประมาณเพื่อการบริหารและการจัดการศึกษาใน เขตพัฒนาการศึกษา
3. กำกับ ดูแล ตรวจสอบ ติดตาม ประเมินผล และนิเทศการบริหาร และการจัดการศึกษาของ สถานศึกษา ในเขตพัฒนาการศึกษา ทั้งด้านวิชาการ งบประมาณ การบริหารงานบุคคล และการบริหารทั่วไป
4. เสนอแนะแนวทางการบริหารและการจัดการศึกษาทั้งด้านวิชาการ งบประมาณ การบริหารงานบุคคล และการบริหารทั่วไปของสถานศึกษาในเขตพัฒนาการศึกษาต่อผู้อำนวยการสำนักงาน เขตพื้นที่การศึกษาประถมศึกษาสุรินทร์ เขต 3
5. ประสานกับส่วนราชการ องค์กรปกครองส่วนท้องถิ่น หน่วยงานเอกชนและชุมชนเพื่อ พัฒนาการศึกษาในเขตพัฒนาการศึกษา
6. แต่งตั้งอนุกรรมการ คณะทำงานในการปฏิบัติงานของเขตพัฒนาการศึกษา
7. ปฏิบัติงานอื่นตามที่ผู้อำนวยการสำนักงานเขตพื้นที่การศึกษาประถมศึกษาสุรินทร์ เขต 3 มอบหมาย

## โครงสร้างการบริหารเขตพัฒนาการศึกษา



แผนภูมิที่ 2 แสดงโครงสร้างการบริหารเขตพัฒนาการศึกษา

### 7. อำนาจหน้าที่

สำนักงานเขตพื้นที่การศึกษาประถมศึกษาสุรินทร์ เขต 3 มีอำนาจหน้าที่ตามข้อ 6 แห่งกฎกระทรวงกำหนดหลักเกณฑ์การแบ่งส่วนราชการภายในสำนักงานเขตพื้นที่การศึกษาประถมศึกษาสุรินทร์ เขต 3 พ.ศ. 2546 มีอำนาจหน้าที่ดังต่อไปนี้

7.1 จัดทำนโยบาย แผนพัฒนา และมาตรฐานการศึกษาของเขตพื้นที่การศึกษาให้สอดคล้องกับนโยบายมาตรฐานการศึกษา แผนการศึกษา แผนพัฒนาการศึกษาขั้นพื้นฐาน และความต้องการของท้องถิ่น

7.2 วิเคราะห์การจัดตั้งงบประมาณ เงินอุดหนุนทั่วไปของสถานศึกษา และหน่วยงานในเขตพื้นที่การศึกษา และแจ้งการจัดสรรงบประมาณที่ได้รับให้หน่วยงานข้างต้นรับทราบ รวมทั้งกำกับตรวจสอบ ติดตามการใช้จ่ายงบประมาณของหน่วยงานดังกล่าว

7.3 ประสาน ส่งเสริม สนับสนุนและพัฒนาหลักสูตรร่วมกับสถานศึกษาในเขตพื้นที่การศึกษา

7.4 กำกับ ดูแล ติดตาม และประเมินผลสถานศึกษาขั้นพื้นฐาน และในเขตพื้นที่การศึกษา

7.5 ศึกษา วิเคราะห์ วิจัย และรวบรวมข้อมูลสารสนเทศด้านการศึกษาในเขตพื้นที่การศึกษา

7.6 ประสานการระดมทรัพยากรต่างๆ รวมทั้งทรัพยากรบุคคลเพื่อส่งเสริม สนับสนุนการจัดและพัฒนาการศึกษาในเขตพื้นที่การศึกษา

7.7 จัดระบบประกันคุณภาพการศึกษา และประเมินผลสถานศึกษาในเขตพื้นที่การศึกษา

7.8 ประสาน ส่งเสริม สนับสนุน การจัดการศึกษาขององค์กรปกครองส่วนท้องถิ่น รวมทั้ง บุคคล องค์กรชุมชน องค์กรวิชาชีพ สถาบันศาสนา สถานประกอบการและสถาบันอื่นที่จัดรูปแบบหลากหลาย ในเขตพื้นที่การศึกษา

7.9 ดำเนินการและประสาน ส่งเสริม สนับสนุน สนับสนุนการวิจัยและพัฒนาการศึกษา ในเขตพื้นที่การศึกษา

7.10 ประสาน ส่งเสริม ดำเนินงานของคณะอนุกรรมการและคณะทำงานด้านการศึกษา

7.11 ประสานการปฏิบัติราชการทั่วไปกับองค์กรหรือหน่วยงานต่างๆ ทั้งภาครัฐ ภาคเอกชน และองค์กรปกครองส่วนท้องถิ่น ในฐานะสำนักงานผู้แทนกระทรวงศึกษาธิการในเขตพื้นที่การศึกษา

7.12 ปฏิบัติหน้าที่อื่นเกี่ยวกับกิจกรรมภายในเขตพื้นที่การศึกษาที่มีได้ระบุให้เป็นอำนาจหน้าที่ ของหน่วยงานใดโดยเฉพาะ หรือปฏิบัติงานอื่นตามที่ได้รับมอบหมาย

## 8. ผู้บริหารสำนักงานเขตพื้นที่การศึกษาประถมศึกษาสุรินทร์ เขต 3

8.1 นายเสริมฤทธิ์ หวายฤทธิ์	ผอ.สพป.สุรินทร์ เขต 3
8.2 นายฉลาด สาโยธา	รอง ผอ.สพป.สุรินทร์ เขต 3
8.3 นายพิชิต หอมนวล	รอง ผอ.สพป.สุรินทร์ เขต 3
8.4 นายทวีสิทธิ์ มั่นจิต	รอง ผอ.สพป.สุรินทร์ เขต 3
8.5 นายธรรมนุญ ขวัญรัมย์	รอง ผอ.สพป.สุรินทร์ เขต 3
8.6 นายเสนอ แสนคำ	รอง ผอ.สพป.สุรินทร์ เขต 3

## 9. ผู้อำนวยการกลุ่ม/ผู้อำนวยการหน่วย สำนักงานเขตพื้นที่การศึกษาประถมศึกษาสุรินทร์ เขต 3

9.1 นายวีรวัฒน์ พรหมบุตร	ผู้อำนวยการกลุ่มอำนวยการ
9.2 นายมนตรี ประไวย์	ผู้อำนวยการกลุ่มนโยบายและแผน
9.3 นายเทพฤทธิ์ ศรีฤทธิ์ไกร	ผู้อำนวยการกลุ่มส่งเสริมการศึกษาทางไกล เทคโนโลยีสารสนเทศและการสื่อสาร
9.4 นางพิกุล ธงไชย	ผู้อำนวยการกลุ่มบริหารงานการเงินและสินทรัพย์
9.5 นายพิศาล ฉันททอง	ผู้อำนวยการกลุ่มบริหารงานบุคคล
9.6 นายพิศาล ฉันททอง	ผู้อำนวยการกลุ่มบริหารงานบุคคล รักษาการ
9.7 นายนพพล พลอาสา	ผู้อำนวยการกลุ่มพัฒนาครูและบุคลากรทางการศึกษา
9.8 นางอรทัย ศรีฤทธิ์ไกร	ผู้อำนวยการกลุ่มนิเทศ ติดตาม และประเมินผล การจัดการศึกษา
	ผู้อำนวยการกลุ่มส่งเสริมการจัดการศึกษา

- 9.9 นางสาวกาญจนา ไบพลูทอง      นักวิชาการตรวจสอบภายในชำนาญการ รักษาการ  
ผู้อำนวยการหน่วยตรวจสอบภายใน

## 10. คณะกรรมการติดตาม ตรวจสอบ ประเมินผล และนิเทศการศึกษา สำนักงานเขตพื้นที่ การศึกษาประถมศึกษาสุรินทร์ เขต 3

- 9.1 ผู้อำนวยการสำนักงานเขตพื้นที่การศึกษาประถมศึกษาสุรินทร์ เขต ๓ ประธานกรรมการ  
9.2 นายเทวิน พอใจ                      กรรมการที่ เป็นผู้แทนผู้บริหารสถานศึกษาขั้นพื้นฐานของรัฐ  
9.3 นายจำลอง จะมัวดิก                  กรรมการที่ เป็นผู้แทนผู้บริหารสถานศึกษาขั้นพื้นฐานของเอกชน  
9.4 นายมิตรชัย สุชาติสุนทร            กรรมการผู้ทรงคุณวุฒิด้านการศึกษาปฐมวัย  
9.5 นายมนตรี สายพญาศรี              กรรมการผู้ทรงคุณวุฒิด้านการศึกษาขั้นพื้นฐาน  
9.6 นางจุฑารัตน์ พลศักดิ์เดช        กรรมการผู้ทรงคุณวุฒิด้านการวิจัยและประเมินผล  
9.7 นายวีรพงษ์ จำปามูล                กรรมการผู้ทรงคุณวุฒิด้านการบริหารการศึกษา  
9.8 นายสงวน ศาลางาม                  กรรมการผู้ทรงคุณวุฒิด้านศาสนา ศิลปะและวัฒนธรรม  
9.9 ผู้อำนวยการกลุ่มนิเทศ              ติดตามและประเมินผลการจัดการศึกษา กรรมการและเลขานุการ

## 11. ข้อมูลพื้นฐานทางการศึกษา

### 11.1 ข้อมูลด้านปริมาณ

#### 11.1.1 ข้อมูลทั่วไป

ตารางที่ 1 แสดงจำนวนพื้นที่ประชากร องค์กร หมู่บ้าน และครัวเรือน ในเขตพื้นที่การศึกษา (ทุกกลุ่มอายุ)

ที่	อำเภอ	เนื้อที่ (ต.ร.กม)	ระยะทาง จากอำเภอ ถึงเขตพื้นที่ฯ	จำนวน เทศบาล	จำนวนองค์กร ปกครอง ส่วนท้องถิ่น	จำนวน ตำบล	จำนวน หมู่บ้าน
1	ปราสาท	908.84	-	3	18	18	239
2	สังขะ	1,009.00	50	1	12	12	187
3	กาบเชิง	574.00	25	2	4	4	84
4	บัวเชด	479.00	70	1	6	6	68
5	ศรีณรงค์	410.00	78	-	5	5	62
6	พนมดงรัก	308.00	30	-	4	4	55
รวม				7	49	49	695

ที่มา : ข้อมูลพื้นฐานทางการศึกษา ปีการศึกษา 2560

### 11.1.2 ข้อมูลพื้นฐานทางการศึกษาของสำนักงานเขตพื้นที่การศึกษาประถมศึกษา

#### สุรินทร์ เขต 3

##### 11.1.2.1 จำนวนโรงเรียนจำแนกตามระดับชั้นที่จัดการศึกษา

ตารางที่ 2 แสดงข้อมูลจำนวนโรงเรียน จำแนกตามระดับชั้นที่จัดการศึกษา

ระดับชั้นที่จัดการศึกษา	จำนวนโรงเรียน
อนุบาล 1 (3 ขวบ) ถึงชั้นประถมศึกษาปีที่ 6	11
อนุบาล 2 ถึงชั้นประถมศึกษาปีที่ 6	141
อนุบาล 1 (3 ขวบ) ถึงชั้นมัธยมศึกษาปีที่ 3	1
อนุบาล 2 ถึงชั้นมัธยมศึกษาปีที่ 3	77
อนุบาล 2 ถึงชั้นมัธยมศึกษาปีที่ 6	3
รวม	233

ที่มา : ข้อมูลพื้นฐานทางการศึกษา ปีการศึกษา 2560 (10 มิถุนายน 2560)

##### 11.1.2.2 จำนวนโรงเรียนจำแนกขนาดตามจำนวนนักเรียน

ตารางที่ 3 แสดงข้อมูลจำนวนโรงเรียน จำแนกตามระดับชั้นที่จัดการศึกษา

ขนาด (จำนวนนักเรียน)	จำนวนโรงเรียน
ขนาดที่ 1 (นักเรียน 120 คนลงมา)	60
ขนาดที่ 2 (นักเรียน 121-200 คน)	68
ขนาดที่ 3 (นักเรียน 200-300 คน)	55
ขนาดที่ 4 (นักเรียน 301-499 คน)	43
ขนาดที่ 5 (นักเรียน 500-1,499 คน)	6
ขนาดที่ 6 (นักเรียน 1,500-2,499 คน)	1
ขนาดที่ 7 (นักเรียน 2,500 คนขึ้นไป)	0
รวม	233

ที่มา : ข้อมูลพื้นฐานทางการศึกษา ปีการศึกษา 2560 (10 มิถุนายน 2560)



### 11.1.2.3 จำนวนโรงเรียนขนาดเล็ก

ตารางที่ 4 แสดงข้อมูลจำนวนโรงเรียนขนาดเล็ก จำแนกตามจำนวนนักเรียน

ขนาด (จำนวนนักเรียน)	จำนวนโรงเรียน
ไม่มีนักเรียน	0
นักเรียน 1-20 คน	0
นักเรียน 21-40 คน	0
นักเรียน 41-60 คน	9
นักเรียน 61-80 คน	13
นักเรียน 81-100 คน	21
นักเรียน 101-120 คน	17
รวม	60

ที่มา : ข้อมูลพื้นฐานทางการศึกษา ปีการศึกษา 2560 (10 มิถุนายน 2560)

### 11.1.2.4 ข้อมูลจำนวนนักเรียน ห้องเรียน ครู และอัตราส่วน ห้องเรียน : นักเรียน

ปีการศึกษา 2560

ตารางที่ 5 แสดงจำนวนโรงเรียน นักเรียน และครูในสังกัด จำแนกรายอำเภอ

ที่	อำเภอ	จำนวน รร.	จำนวนนักเรียน			จำนวน ห้องเรียน	จำนวนครู			อัตราส่วน	
			ชาย	หญิง	รวม		ชาย	หญิง	รวม	ห้อง: นร.	ครู:นร.
1	ปราสาท	75	8,221	7,926	16,147	810	281	549	830	1:20	1:20
2	สังขะ	64	7,636	7,009	14,645	710	269	519	788	1:21	1:19
3	กาบเชิง	28	3,742	3,436	7,178	346	143	238	381	1:21	1:19
4	บัวเชด	22	2,461	2,250	4,711	244	98	160	258	1:19	1:18
5	ศรีณรงค์	27	2,752	2,677	5,429	291	112	199	311	1:19	1:17
6	พนมดงรัก	17	2,258	2,078	4,336	205	86	147	233	1:21	1:19
	รวม	233	27,070	25,376	52,446	2,606	989	1,812	2,801	1:20	1:19

ที่มา : ข้อมูลพื้นฐานทางการศึกษา ปีการศึกษา 2560

## 11.1.2.5 ข้อมูลจำนวนนักเรียนและห้องเรียน

ตารางที่ 6 แสดงจำนวนนักเรียนและห้องเรียน จำแนกรายชั้น ปีการศึกษา 2560

ชั้น	จำนวน ห้องเรียน	จำนวนนักเรียน			อัตราส่วน ห้องเรียน : นักเรียน
		ชาย	หญิง	รวม	
<b>ระดับก่อนประถมศึกษา</b>					
อนุบาลปีที่ 1	12	52	61	113	1 : 9
อนุบาลปีที่ 2	277	2,987	2,811	5,798	1 : 21
อนุบาลปีที่ 3	281	2,967	2,822	5,789	1 : 21
<b>รวมก่อนประถมศึกษา</b>	570	6,006	5,694	11,700	1 : 21
<b>ระดับประถมศึกษา</b>					
ประถมศึกษาปีที่ 1	289	2,899	2,718	5,617	1 : 19
ประถมศึกษาปีที่ 2	296	2,900	2,838	5,738	1 : 19
ประถมศึกษาปีที่ 3	281	2,783	2,695	5,478	1 : 20
ประถมศึกษาปีที่ 4	282	2,866	2,738	5,604	1 : 20
ประถมศึกษาปีที่ 5	282	2,809	2,690	5,499	1 : 20
ประถมศึกษาปีที่ 6	285	2,978	2,771	5,749	1 : 20
<b>รวมประถมศึกษา</b>	1,715	17,235	16,450	33,685	1 : 20
<b>ระดับมัธยมศึกษาตอนต้น</b>					
มัธยมศึกษาปีที่ 1	103	1,347	1,081	2,433	1 : 24
มัธยมศึกษาปีที่ 2	103	1,215	1,003	2,218	1 : 22
มัธยมศึกษาปีที่ 3	104	1,188	1,043	2,231	1 : 22
<b>รวมมัธยมศึกษาตอนต้น</b>	310	3,750	3,132	6,882	1 : 22
<b>ระดับมัธยมศึกษาตอนปลาย (ทวิศึกษา)</b>					
มัธยมศึกษาปีที่ 4	3	23	37	60	1 : 20
มัธยมศึกษาปีที่ 5	4	31	37	68	1 : 17
มัธยมศึกษาปีที่ 6	4	28	26	51	1 : 13
<b>ระดับมัธยมศึกษาตอนปลาย (ทวิศึกษา)</b>	11	79	100	179	1 : 16
<b>รวมทั้งสิ้น</b>	2,606	27,070	25,376	52,446	1 : 20

ที่มา : ข้อมูลพื้นฐานทางการศึกษา ปีการศึกษา 2559

### 11.1.2.6 จำนวนนักเรียนในสังกัด

ตารางที่ 7 แสดงจำนวนนักเรียนในสังกัด จำแนกตามระบบการศึกษาและรายอำเภอ

ที่	อำเภอ	ระดับการศึกษา				รวมทุกระดับ
		ก่อนประถม	ประถมศึกษา	มัธยมศึกษา ตอนต้น	มัธยมศึกษาตอน ปลาย (ทวิศึกษา)	
1	ปราสาท	3,639	10,826	1,682	-	16,147
2	สังขะ	3,222	9,363	2,060	-	14,645
3	กาบเชิง	1,588	4,492	1,098	-	7,178
4	บัวเชด	1,143	3,094	427	47	4,711
5	ศรีณรงค์	1,123	3,247	994	65	5,429
6	พนมดงรัก	985	2,663	621	67	4,336
	รวม	11,700	33,685	6,882	179	52,446

ที่มา : ข้อมูลพื้นฐานทางการศึกษา ปีการศึกษา 2560

### 11.1.2.7 จำนวนบุคลากรภายในเขตพื้นที่การศึกษา

ตารางที่ 8 แสดงจำนวนบุคลากรภายในเขตพื้นที่การศึกษา จำแนกตามตำแหน่งและกลุ่ม

ที่	กลุ่ม/หน่วย	บุคลากรภายในเขตพื้นที่การศึกษา					รวมทั้งสิ้น
		ผอ./รอง ผอ.	ศึกษา นิเทศก์	บุคลากร ทางการศึกษา	ลูกจ้าง ประจำ	ลูกจ้าง ชั่วคราว	
1	สพป.สุรินทร์ เขต 3	6					6
2	กลุ่มอำนวยการ			6	5	4	15
3	กลุ่มนโยบายและแผน			5			5
4	กลุ่มส่งเสริมการศึกษาทางไกล เทคโนโลยีสารสนเทศและการสื่อสาร			1			1
5	กลุ่มบริหารงานการเงินและสินทรัพย์			4		5	9
6	กลุ่มบริหารงานบุคคล			7		1	8
7	กลุ่มพัฒนาครูและบุคลากรทางการ ศึกษา			1			1
8	กลุ่มนิเทศ ติดตาม และประเมินผล การจัดการศึกษา		11		1		12

ที่	กลุ่ม/หน่วย	บุคลากรภายในเขตพื้นที่การศึกษา					
		ผอ./ รอง ผอ.	ศึกษา นิเทศก์	บุคลากร ทาง การศึกษา	ลูกจ้าง ประจำ	ลูกจ้าง ชั่วคราว	รวม ทั้งสิ้น
9	กลุ่มส่งเสริมการจัดการศึกษา			8		1	9
10	หน่วยตรวจสอบภายใน			2			2
	รวม	6	11	34	6	11	68

ที่มา : ข้อมูลพื้นฐานทางการศึกษา ปีการศึกษา พ.ศ. 2560

#### 11.1.2.8 แสดงจำนวนบุคลากร

ตารางที่ 9 แสดงจำนวนบุคลากร จำแนกตามประเภท

ที่	ประเภทบุคลากร	จำนวน (คน)
1	ผู้อำนวยการสำนักงานเขตพื้นที่การศึกษา	1
2	รองผู้อำนวยการสำนักงานเขตพื้นที่การศึกษา	5
3	ผู้อำนวยการกลุ่ม/หน่วย	8
4	ศึกษานิเทศก์	11
5	บุคลากรทางการศึกษาตามมาตรา 38 ค (2)	34
6	ผู้อำนวยการสถานศึกษา	211
7	รองผู้อำนวยการสถานศึกษา	37
8	ข้าราชการครูสายผู้สอน	2,801
9	พนักงานราชการ	213
10	ครูอัตราจ้าง	186
11	ลูกจ้างประจำ	134
12	ลูกจ้างชั่วคราว ปฏิบัติงาน น้กการภารโรง	88
13	ลูกจ้างชั่วคราว ปฏิบัติงาน พี่เลี้ยงเด็กพิการ	91
	รวม	3,820

ที่มา : ข้อมูลพื้นฐานทางการศึกษา ปีการศึกษา พ.ศ. 2560

## 11.2 ข้อมูลด้านคุณภาพ

### 11.2.1 ผลการประเมินคุณภาพการศึกษาขั้นพื้นฐานเพื่อการประกันคุณภาพผู้เรียน (NT)

ปีการศึกษา 2559

#### 11.2.1.1 ผลการประเมินคุณภาพการศึกษาขั้นพื้นฐานเพื่อการประกัน

คุณภาพผู้เรียน (NT)

ตารางที่ 10 แสดงผลการเปรียบเทียบการประเมินคุณภาพการศึกษาขั้นพื้นฐาน เพื่อการประกันคุณภาพผู้เรียน ปีการศึกษา 2559 ระหว่างสำนักงานคณะกรรมการการศึกษาขั้นพื้นฐานกับสำนักงานเขตพื้นที่การศึกษาประถมศึกษาสุรินทร์ เขต 3 จำแนกตามความสามารถ

ความสามารถ	สำนักงานคณะกรรมการการศึกษาขั้นพื้นฐาน	สพป.สุรินทร์ เขต 3	ผลต่างคะแนนเฉลี่ยร้อยละ
ด้านภาษา	51.00	50.46	-0.54
ด้านคำนวณ	36.99	38.13	+1.14
ด้านเหตุผล	53.38	54.19	+0.81
รวม	47.13	47.59	+0.47

ที่มา : สรุปผลการประเมินคุณภาพการศึกษาขั้นพื้นฐานเพื่อการประกันคุณภาพผู้เรียน (NT) ปีการศึกษา 2559 สำนักงานเขตพื้นที่การศึกษาประถมศึกษาสุรินทร์ เขต 3

ตารางที่ 11 แสดงผลการเปรียบเทียบการประเมินคุณภาพการศึกษาขั้นพื้นฐาน เพื่อการประกันคุณภาพผู้เรียน ปีการศึกษา 2558 กับปีการศึกษา 2559 ของสำนักงานเขตพื้นที่การศึกษาประถมศึกษาสุรินทร์ เขต 3 จำแนกตามความสามารถ

กลุ่มสาระการเรียนรู้	ปีการศึกษา 2558	ปีการศึกษา 2559	ผลต่างคะแนนเฉลี่ยร้อยละ
ความสามารถด้านภาษา	46.98	50.46	+3.48
ความสามารถด้านคำนวณ	40.50	38.13	-2.37
ความสามารถด้านเหตุผล	49.10	54.19	+5.09
รวม	45.53	47.59	+2.06

ที่มา : สรุปผลการประเมินคุณภาพการศึกษาขั้นพื้นฐานเพื่อการประกันคุณภาพผู้เรียน (NT) ปีการศึกษา 2558 - 2559 สำนักงานเขตพื้นที่การศึกษาประถมศึกษาสุรินทร์ เขต 3

### 11.2.1.2 ผลสัมฤทธิ์ทางการเรียนของนักเรียน ปีการศึกษา พ.ศ. 2557-2559

(O-NET)

ตารางที่ 12.1 แสดงผลสัมฤทธิ์ทางการเรียนของนักเรียน ปีการศึกษา พ.ศ. 2557-2559 (O-NET) ของนักเรียนในระดับชั้นประถมศึกษาปีที่ 6 และมัธยมศึกษาปีที่ 3

กลุ่มสาระ	ประถมศึกษาปีที่ 6				มัธยมศึกษาปีที่ 3			
	2557	2558	2559	ค่าเฉลี่ย 3 ปี	2557	2558	2559	ค่าเฉลี่ย 3 ปี
ภาษาไทย	42.61	47.06	51.68	47.12	32.52	40.48	42.83	38.61
คณิตศาสตร์	32.61	38.81	36.46	35.96	25.21	27.07	24.15	25.48
วิทยาศาสตร์	39.05	41.08	39.57	39.90	34.92	33.51	32.55	33.66
ภาษาอังกฤษ	29.56	32.55	28.49	30.20	25.79	25.93	26.91	26.21
สังคมศึกษา ศาสนา และวัฒนธรรม	47.61	47.25	43.69	46.18	43.34	42.65	45.26	43.75
เฉลี่ยทุกกลุ่มสาระ	38.29	41.35	39.98	39.87	32.36	33.93	34.34	33.62

ที่มา : รายงานผลทดสอบทางการศึกษาระดับชาติขั้นพื้นฐาน (O-NET) ปีการศึกษา 2559 ของ สทศ.

ตารางที่ 12.2 แสดงผลสัมฤทธิ์ทางการเรียนของนักเรียน ปีการศึกษา พ.ศ. 2557-2559 (O-NET) ของนักเรียนในระดับชั้นมัธยมศึกษาปีที่ 6 (ทวิศึกษา)

กลุ่มสาระ	ประถมศึกษาปีที่ 6			
	2557	2558	2559	ค่าเฉลี่ย 3 ปี
ภาษาไทย	42.41	37.84	41.20	40.48
คณิตศาสตร์	16.18	19.19	17.21	17.53
วิทยาศาสตร์	29.20	29.43	29.97	29.53
ภาษาอังกฤษ	17.63	16.68	20.52	18.28
สังคมศึกษา ศาสนา และวัฒนธรรม	31.69	34.93	29.31	31.98
เฉลี่ยทุกกลุ่มสาระ	27.42	27.61	27.64	27.35

ที่มา : รายงานผลทดสอบทางการศึกษาระดับชาติขั้นพื้นฐาน (O-NET) ปีการศึกษา 2559 ของ สทศ.

### 11.2.1.3 ค่าเฉลี่ยร้อยละของผลการประเมินภาพรวมในระดับเขตพื้นที่การศึกษา

กับระดับประเทศ ปีการศึกษา 2559 (O-NET)

ตารางที่ 13 แสดงการเปรียบเทียบค่าเฉลี่ยร้อยละของผลการประเมินภาพรวมในระดับเขตพื้นที่การศึกษา  
ระดับประเทศ ปีการศึกษา 2559 (O-NET)

ชั้น	กลุ่มสาระการเรียนรู้	ผลการประเมิน	
		ระดับประเทศ	ระดับเขตพื้นที่ (สพป.สุรินทร์ เขต 3)
ประถมศึกษาปีที่ 6	ภาษาไทย	52.98	51.68
	คณิตศาสตร์	40.47	36.46
	วิทยาศาสตร์	41.22	39.57
	ภาษาอังกฤษ	34.59	28.49
	สังคมศึกษา ศาสนา และวัฒนธรรม	46.68	43.69
<b>เฉลี่ย (ป.6)</b>		<b>43.19</b>	<b>39.98</b>
มัธยมศึกษาปีที่ 3	ภาษาไทย	46.36	42.83
	คณิตศาสตร์	29.31	24.15
	วิทยาศาสตร์	34.99	32.55
	ภาษาอังกฤษ	31.80	26.91
	สังคมศึกษา ศาสนา และวัฒนธรรม	49.00	45.26
<b>เฉลี่ย (ม.6)</b>		<b>38.29</b>	<b>34.34</b>
มัธยมศึกษาปีที่ 6	ภาษาไทย	52.29	41.20
	คณิตศาสตร์	24.88	17.21
	วิทยาศาสตร์	31.62	29.97
	ภาษาอังกฤษ	27.76	20.52
	สังคมศึกษา ศาสนา และวัฒนธรรม	35.89	29.31
<b>เฉลี่ย (ม.6)</b>		<b>34.49</b>	<b>27.64</b>